ZMIANA STUDIUM UWARUNKOWAŃ I KIERUNKÓW ZAGOSPODAROWANIA PRZESTRZENNEGO GMINY I MIASTA IŃSKO

UWARUNKOWANIA I KIERUNKI ROZWOJU STRUKTURY FUNKCJONALNO- PRZESTRZENNEJ ORAZ KOMUNIKACJI I SIECI INFRASTRUKTURY

RYS. NR 3 SKALA 1: 25 000

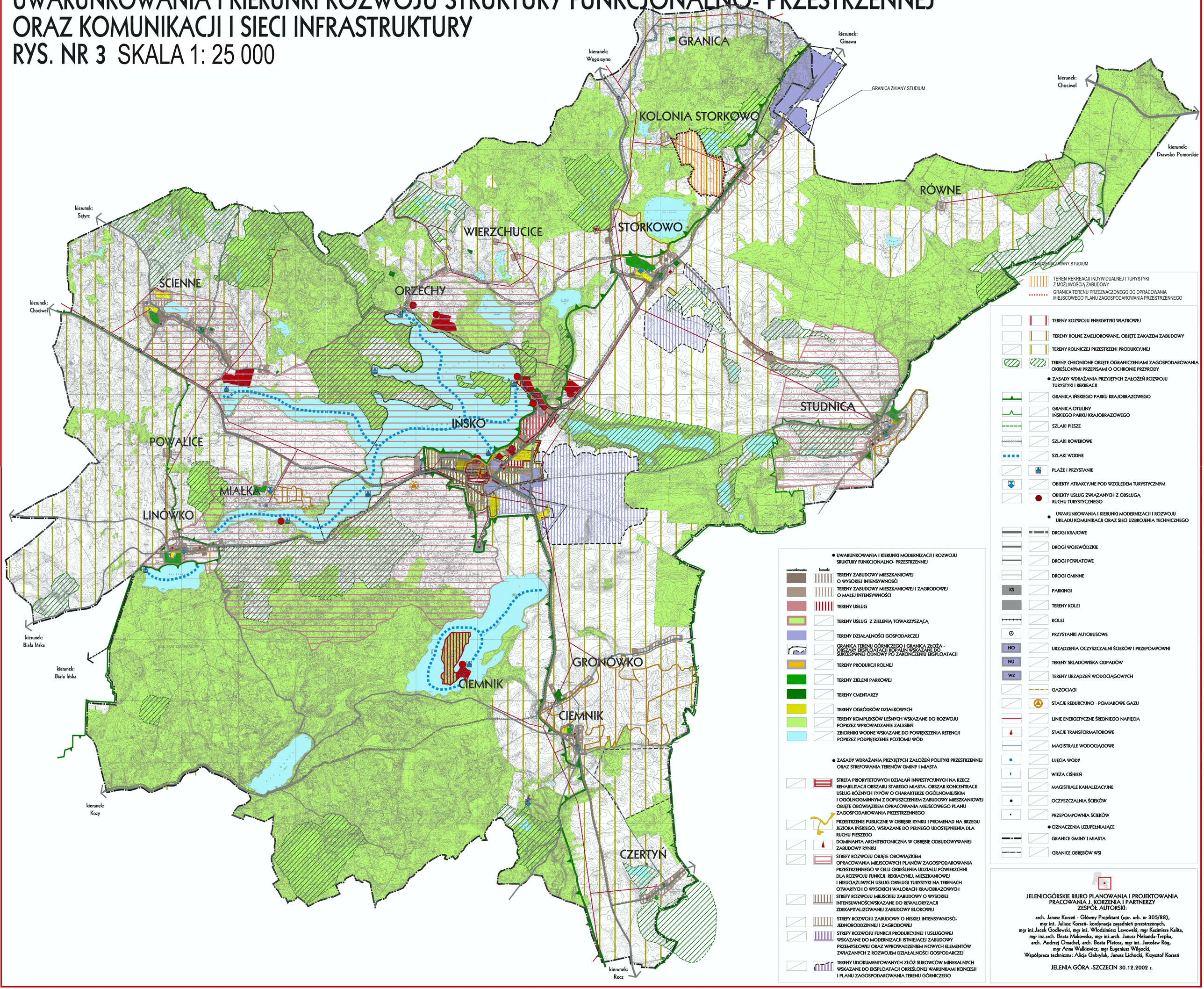

JELENIOGÓRSKIE BIURO PLANOWANIA I PROJEKTOWANIA
PRACOWANIA J. KORZENIA I PARTNERZY
ZESPÓŁ AUTORSKI:

arch. Janusz Korzeń - Główny Projektant (upr. urb. nr 305/88),
mgr inż. Juliusz Korzeń- kordynacja zagadnień przestrzennych,
mgr inż.Jacek Godlewski, mgr inż. Włodzimierz Lewowski, mgr Kazimiera Kalita,
mgr inż.arch. Beata Makowska, mgr inż.arch. Janusz Nekanda-Trepka,
arch. Andrzej Omachel, arch. Beata Płatosz, mgr inż. Jarosław Róg,
mgr Anna Walkiewicz, mgr Eugeniusz Wilgocki,
Współpraca techniczna: Alicja Gabryluk, Janusz Lichocki, Krzysztof Korzeń

JELENIA GÓRA -SZCZECIN 30.12.2002 r.